『できる喜び』と『利用者様のベネフィット』を大切に
利用者様本位の介護サービスを提供します

デイサービス小禄は「利用者様にとってのベネフィット（幸福につながる利益）を大切に！」をコンセプトに全職員が一丸となり、真心を込めて介護サービスの提供に努めます。

我が家、住み慣れた地域での暮らしを支える上で必要な介護サービスを共に考え、関係機関と連携を密にしながら、「自分らしい生活」が続けられるよう全力で支援いたします。

職員一同、最高の笑顔とおもてなしでご利用をお待ちしております。

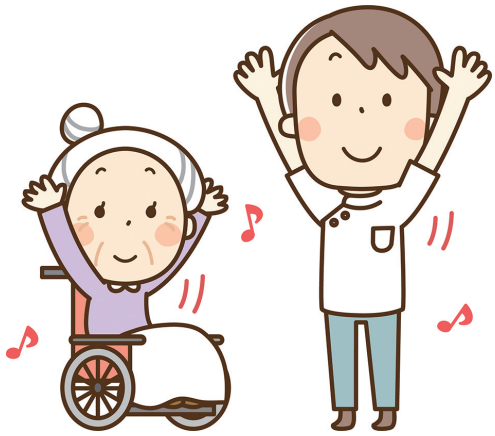

運営方針

感謝の心と尊敬の念をもって寄り添い、自己決定を尊重した介護サービスの提供と、安全で安心して自分のペースで快適に過ごせ、笑顔が絶えない充実感あるデイサービスを目指します。

また、地域との交流を深め、健全経営、活気に満ちた事業所づくりに努め、地域に必要とされるデイサービスを目指します。

通所・ご利用要件

■介護予防通所介護……要支援1、2の支援認定を受けている方

■通所介護……要介護1～5の介護認定を受けている方

※介護サービスを利用するには介護認定を受けることが要件となっています。
担当相談員が詳しくご説明いたしますので、お気軽にご相談ください。

お問い合わせ

医療法人 禄寿会 デイサービス小禄（小禄病院７階）

〒901-0152 沖縄県那覇市小禄 547 番地の１　TEL：098-859-3710　FAX：098-859-3712

http://rokujukai.or.jp

サービスのご案内（公的）

送迎サービス

利用者様の状態に合わせた送迎手段でお迎え致します。

入浴サービス

入浴を希望する方に行うサービスです。身体をほぐすと共に気分もほぐすことができ、心身のリラクゼーションに大きな効果があります。

給食サービス

管理栄養士が健康状態に合わせた献立を考え、豊富なメニューを提供します。

生きがい活動（レクリエーション、アクティビティ）

各種レク活動、屋外活動、季節行事等、利用者様のご要望に合わせて様々な活動を行います。

機能訓練・生活動作訓練

パワーリハビリマシンを仕様した低負荷で行う運動と、『理学療法士』や『看護師』などの専門職による個別指導と希望訓練を行う事で、動作能力の改善や筋力の維持回復を図り、在宅生活が継続できるよう、さまざまな視点から支援させていただきます。

介護相談

利用受け入れに際し、利用者様やご家族様のご相談に乗り、利用手続きを円滑に進めます。また、自宅における生活課題や介護サービスについて、必要に応じて相談を受け、関係機関と連携を図りながら、迅速かつ適切に対処させていただきます。

ご利用案内

■営業日‥‥ 月曜日～土曜日、祝日

■利用時間‥ 要介護利用者9:30～17:00
要支援利用者9:30～16:00

■営業時間‥ 8:30～17:30
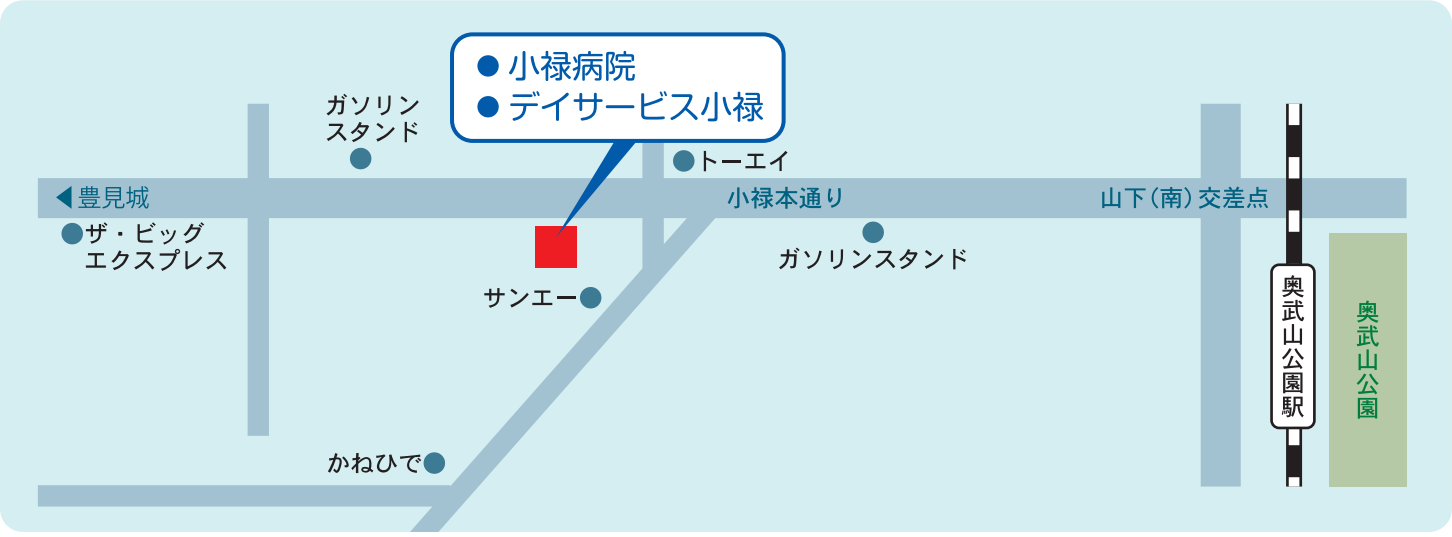
■休業日‥‥ 日曜日、年末年始（12/31～1/3）